ΚΑΤΑΣΚΕΥΕΣ ΚΤΙΡΙΩΝ
ΤΟ ΠΛΗΡΕΣΤΕΡΟ PORTAL ΤΩΝ ΜΗΧΑΝΙΚΩΝ

Aneroussa Beach Hotel: Αναβιώνοντας την παλιά αίγλη των κτισμάτων της Άνδρου

Από **kataskevesktirion.gr** - 30 Αυγούστου 2019 0

Αρχιτέκτονες: Γιάννης Κοκμοτός - Δημήτρης Πρωτοπαππάς - Κώστας Αναγνωστόπουλος, Styling: Μαρία Χατζησταύρου / Lime Deco, Photo © Βασίλης Ηλιάδης

«Ανερούσσα» ονομάστηκε το art–boutique ξενοδοχείο που δημιουργήθηκε τη δεκαετία του ΄80 από τρεις νέους αρχιτέκτονες. Τον Κώστα Αναγνωστόπουλο, τον Δημήτρη Πρωτοπαπά και τον Γιάννη Κοκμοτό, οι οποίοι παραμένουν φίλοι και συνεργάτες μέχρι σήμερα. Με πολύ κόπο και μεράκι δημιούργησαν το δικό τους καταφύγιο.

Αρχιτέκτονες: Γιάννης Κοκμοτός – Δημήτρης Πρωτοπαππάς – Κώστας Αναγνωστόπουλος, Styling: Μαρία Χατζησταύρου / Lime Deco, Photo © Βασίλης Ηλιάδης

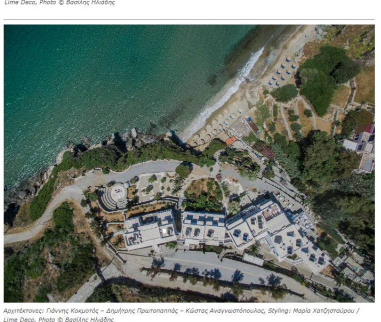

Αρχιτέκτονες: Γιάννης Κοκμοτός – Δημήτρης Πρωτοπαππάς – Κώστας Αναγνωστόπουλος, Styling: Μαρία Χατζησταύρου / Lime Deco, Photo © Βασίλης Ηλιάδης

«Κόπος, φροντίδα κι αγωνία μέχρι να γεννηθεί. Ατελείωτη προσπάθεια να στεριώσει. Να προχωρήσει μπροστά. Μέχρι σήμερα. Σαν να μεγαλώνεις ένα παιδί», **λέει ο Γιάννης Κοκμοτός**.

Αρχιτέκτονες: Γιάννης Κοκμοτός – Δημήτρης Πρωτοπαππάς – Κώστας Αναγνωστόπουλος, Styling: Μαρία Χατζησταύρου / Lime Deco, Photo © Βασίλης Ηλιάδης

Η «Ανερούσσα» δεν λειτουργεί με αγοραίους κανόνες. Το κάθε τι έχει μελετηθεί και σχεδιαστεί ώστε **ο επισκέπτης να αισθανθεί φιλοξενούμενος σ' ένα οικείο περιβάλλον**. *«Να νιώσει ότι κάνει διακοπές από την καθημερινότητα και γεμίζει τις μπαταρίες της ψυχής, του νου και του κορμιού του όχι μόνο με ήλιο και θάλασσα»*, **προσθέτει ο Δημήτρης Πρωτοπαππάς.**

Αρχιτέκτονες: Γιάννης Κοκμοτός – Δημήτρης Πρωτοπαππάς – Κώστας Αναγνωστόπουλος, Styling: Μαρία Χατζησταύρου / Lime Deco, Photo © Βασίλης Ηλιάδης

Η **Ανερούσσα είναι το μάτι στη ρουφήχτρα της θάλασσας**. Σύμφωνα με το θρύλο είναι **το θηλυκό στοιχείο που κυβερνά πηγές, λίμνες, ποτάμια**.

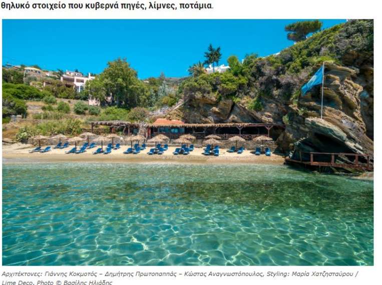

Αρχιτέκτονες: Γιάννης Κοκμοτός – Δημήτρης Πρωτοπαππάς – Κώστας Αναγνωστόπουλος, Styling: Μαρία Χατζησταύρου / Lime Deco, Photo © Βασίλης Ηλιάδης

> *"Η **ομορφιά της παραλίας** με τα πεντακάθαρα αιγαιοπελαγίτικα νερά **σε κάνει να ξεχνάς και να ονειρεύεσαι**".*

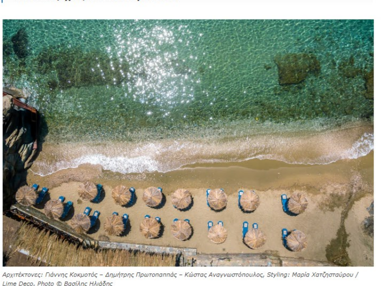

Αρχιτέκτονες: Γιάννης Κοκμοτός – Δημήτρης Πρωτοπαππάς – Κώστας Αναγνωστόπουλος, Styling: Μαρία Χατζησταύρου / Lime Deco, Photo © Βασίλης Ηλιάδης

*«Η εξωτερική εμφάνιση της «Ανερούσσας» «παραπέμπει διακριτικά **στο νεοκλασικό ύφος των σπιτιών της Χώρας**, που είναι η κυρίαρχη επιλογή όλων των αξιόλογων κτιρίων του νησιού από το τέλος του 19ου μέχρι τις πρώτες δεκαετίες του 20ου αιώνα»*, λέει ο **Κώστας Αναγνωστόπουλος και συνεχίζει**: *«Η επιλογή αυτή τονίζεται ακόμα περισσότερο με τη χρήση μιας γκάμας χρωμάτων παστέλ τόσο για τις εξωτερικές όσο και για τις εσωτερικές επιφάνειες, κοντά στις χρωματικές αντιλήψεις του νεοκλασικισμού. Αποφύγαμε την κυριαρχία του λευκού καθώς έχει καταργήσει την πολυχρωματική παράδοση στα περισσότερα κυκλαδονήσια»*.

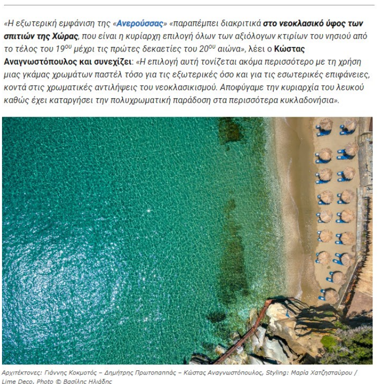

Αρχιτέκτονες: Γιάννης Κοκμοτός – Δημήτρης Πρωτοπαππάς – Κώστας Αναγνωστόπουλος, Styling: Μαρία Χατζησταύρου / Lime Deco, Photo © Βασίλης Ηλιάδης

«Οι εσωτερικοί χώροι με τις σχεδιαστικές τους λεπτομέρειες παραπέμπουν, επίσης, στο παραπάνω ύφος. Ο σχεδιασμός του μπαρ, της ρεσεψιόν, τα έπιπλα των δωματίων, όλα, έχουν μελετηθεί και διαμορφωθεί με την προσωπική επιμέλεια, το γούστο και την αισθητική μας», **συμπληρώνει ο Δημήτρης Πρωτοπαππάς.**

Αρχιτέκτονες: Γιάννης Κοκμοτός – Δημήτρης Πρωτοπαππάς – Κώστας Αναγνωστόπουλος, Styling: Μαρία Χατζησταύρου / Lime Deco, Photo © Βασίλης Ηλιάδης

Ζητούμενο είναι να κρατήσουν **τις σωστές προδιαγραφές ενός art–boutique hotel**. Διαλέγουν με προσοχή και με διεισδυτική ματιά τα διακοσμητικά στοιχεία καθώς όλα είναι πρωτότυπα, μοναδικά.

Αρχιτέκτονες: Γιάννης Κοκμοτός – Δημήτρης Πρωτοπαππάς – Κώστας Αναγνωστόπουλος, Styling: Μαρία Χατζησταύρου / Lime Deco, Photo © Βασίλης Ηλιάδης

> *"Ο **Γιάννης Κοκμοτός ζωγραφίζει κάποια δωμάτια** με τη **μέθοδο της οφθαλμαπάτης** (trompe l'oeil), δημιουργώντας απρόσμενες «ψευδαισθήσεις»".*

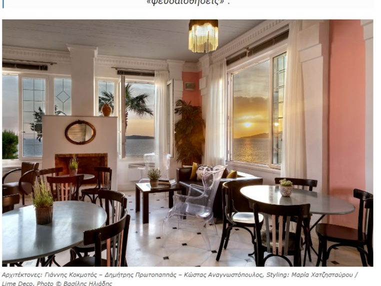

Αρχιτέκτονες: Γιάννης Κοκμοτός – Δημήτρης Πρωτοπαππάς – Κώστας Αναγνωστόπουλος, Styling: Μαρία Χατζησταύρου / Lime Deco, Photo © Βασίλης Ηλιάδης

Παράλληλα, ευαισθητοποιούνται σχετικά με την προστασία του περιβάλλοντος. Κατασκευάζουν **βιολογικό καθαρισμό αποβλήτων**, τον οποίο συνδέουν **με ειδικό σύστημα αποστράγγισης.**

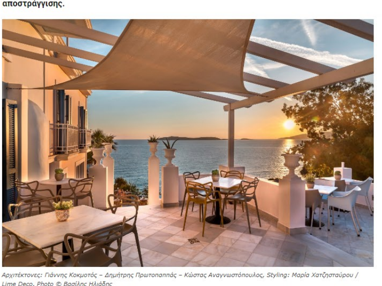

Αρχιτέκτονες: Γιάννης Κοκμοτός – Δημήτρης Πρωτοπαππάς – Κώστας Αναγνωστόπουλος, Styling: Μαρία Χατζησταύρου / Lime Deco, Photo © Βασίλης Ηλιάδης

Με το καθαρό νερό που τους επιστρέφεται μετά την επεξεργασία των λυμάτων, **ποτίζουν υπέροχους, μεσογειακού χαρακτήρα, κήπους τους**, ενώ τα οργανικά χρησιμοποιούνται για λίπασμα.

Αρχιτέκτονες: Γιάννης Κοκμοτός – Δημήτρης Πρωτοπαππάς – Κώστας Αναγνωστόπουλος, Styling: Μαρία Χατζησταύρου / Lime Deco, Photo © Βασίλης Ηλιάδης

> *"Μέσα στους κήπους **έχουν φτιάξει ένα μικρό θέατρο"**.*

Αρχιτέκτονες: Γιάννης Κοκμοτός – Δημήτρης Πρωτοπαππάς – Κώστας Αναγνωστόπουλος, Styling: Μαρία Χατζησταύρου / Lime Deco, Photo © Βασίλης Ηλιάδης

Ένα **κόσμημα αρχιτεκτονικής, με μαγική θέα και υπέροχη ακουστική**. Φιλοξενεί συναυλίες και θεατρικές παραστάσεις μικρών σχημάτων, αλλά γίνεται και τόπος ανταλλαγής όρκων αιώνιας αγάπης!

Αρχιτέκτονες: Γιάννης Κοκμοτός – Δημήτρης Πρωτοπαππάς – Κώστας Αναγνωστόπουλος, Styling: Μαρία Χατζησταύρου / Lime Deco, Photo © Βασίλης Ηλιάδης

Η **δραστηριότητα της «τριανδρίας»** δεν σταματάει εδώ. Η **Γαλλίδα Sylvie Schafer** κάθε καλοκαίρι **μεταφέρει τα spa της από το Παρίσι στην Άνδρο**. Εννοείται ότι δημιουργήθηκε χώρος ειδικός spa, άρτια εξοπλισμένος για την παροχή αυτών των υπηρεσιών.

Αρχιτέκτονες: Γιάννης Κοκμοτός – Δημήτρης Πρωτοπαππάς – Κώστας Αναγνωστόπουλος, Styling: Μαρία Χατζησταύρου / Lime Deco, Photo © Βασίλης Ηλιάδης

Φημισμένοι καθηγητές και φιλόσοφοι συνευρίσκονται και **διοργανώνουν διαλέξεις και συνέδρια** σε ειδικό, στεγασμένο χώρο με όμορφη θέα και άπλετο φυσικό φως.

Διοργανώνουν **μαθήματα γιόγκα, εκθέσεις ζωγραφικής και μικρογλυπτικής**, συμμετέχοντας ενεργά στη πολιτειακή ανάδειξη της Άνδρου.

Αρχιτέκτονες: Γιάννης Κοκμοτός – Δημήτρης Πρωτοπαππάς – Κώστας Αναγνωστόπουλος, Styling: Μαρία Χατζησταύρου / Lime Deco, Photo © Βασίλης Ηλιάδης

Δίνουν μεγάλη προσοχή στην **ποιότητα του πρωινού** και προσπαθούν να χρησιμοποιήσουν **ντόπια προϊόντα από όλο το νησί**. *«Πιστεύουμε στη τοπική αγορά και στη συνεργασία. Πιστεύουμε στην Άνδρο σαν ολότητα»*, λέει ο **Κώστας Αναγνωστόπουλος**.

Αρχιτέκτονες: Γιάννης Κοκμοτός – Δημήτρης Πρωτοπαππάς – Κώστας Αναγνωστόπουλος, Styling: Μαρία Χατζησταύρου / Lime Deco, Photo © Βασίλης Ηλιάδης

> *"Εκείνο όμως που αποτελεί **το μέγιστο και διαρκές μέλημα τους είναι η υποδοχή"**.*

Αρχιτέκτονες: Γιάννης Κοκμοτός – Δημήτρης Πρωτοπαππάς – Κώστας Αναγνωστόπουλος, Styling: Μαρία Χατζησταύρου / Lime Deco, Photo © Βασίλης Ηλιάδης

Η **ευγένεια και το χαμόγελο προς κάθε επισκέπτη ξεχωριστά**. Επιθυμούν να του δημιουργήσουν **ένα αίσθημα ευφορίας που θα «γράψει»** στη μνήμη του και θα τον ξαναφέρει στο νησί το άλλο καλοκαίρι.

Αρχιτέκτονες: Γιάννης Κοκμοτός – Δημήτρης Πρωτοπαππάς – Κώστας Αναγνωστόπουλος, Styling: Μαρία Χατζησταύρου / Lime Deco, Photo © Βασίλης Ηλιάδης

Στις μέρες μας, **μόλις 800μ. από το γραφικότατο Μπατσί**, η Ανερούσσα **αναδίδει αίσθηση παλιάς γοητείας**. Διαθέτει 40 πλήρως εξοπλισμένα δωμάτια, μεγάλες βεράντες που βλέπουν το Αιγαίο και υπόσχονται ειδυλλιακά απογεύματα με θέα τα ηλιοβασιλέματα.

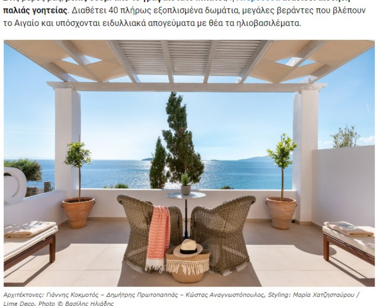

Αρχιτέκτονες: Γιάννης Κοκμοτός – Δημήτρης Πρωτοπαππάς – Κώστας Αναγνωστόπουλος, Styling: Μαρία Χατζησταύρου / Lime Deco, Photo © Βασίλης Ηλιάδης

Η **παραλία διαθέτει beach bar με ξαπλώστρες και ομπρέλες** που σε καλούν να απολαύσεις την πεντακάθαρη ακτή και τη δροσερή θάλασσα! Δεν είναι τυχαία άλλωστε, **η Μπλε σημαία και το Πράσινο Κλειδί!!!**

Αρχιτέκτονες: Γιάννης Κοκμοτός – Δημήτρης Πρωτοπαππάς – Κώστας Αναγνωστόπουλος, Styling: Μαρία Χατζησταύρου / Lime Deco, Photo © Βασίλης Ηλιάδης

Στοιχεία & Συντελεστές έργου:

***Έργο:** Aneroussa Beach Hotel, **Τύπος έργου:** Ξενοδοχείο 3*, **Τοποθεσία:** Μπατσί Άνδρου, **Αρχιτέκτονες:** Γιάννης Κοκμοτός – Δημήτρης Πρωτοπαππάς – Κώστας Αναγνωστόπουλος, **Styling – Επιμέλεια παρουσίασης & φωτογράφησης:** Μαρία Χατζησταύρου / Lime Deco, **Φωτογραφίες:** Βασίλης Ηλιάδης*

ΕΤΙΚΕΤΕΣ Aneroussa Beach Hotel | ακουστική | Άνδρος | αρχιτεκτονική | ζωγραφική | μικρογλυπτική | νεοκλασικισμός | παράδοση